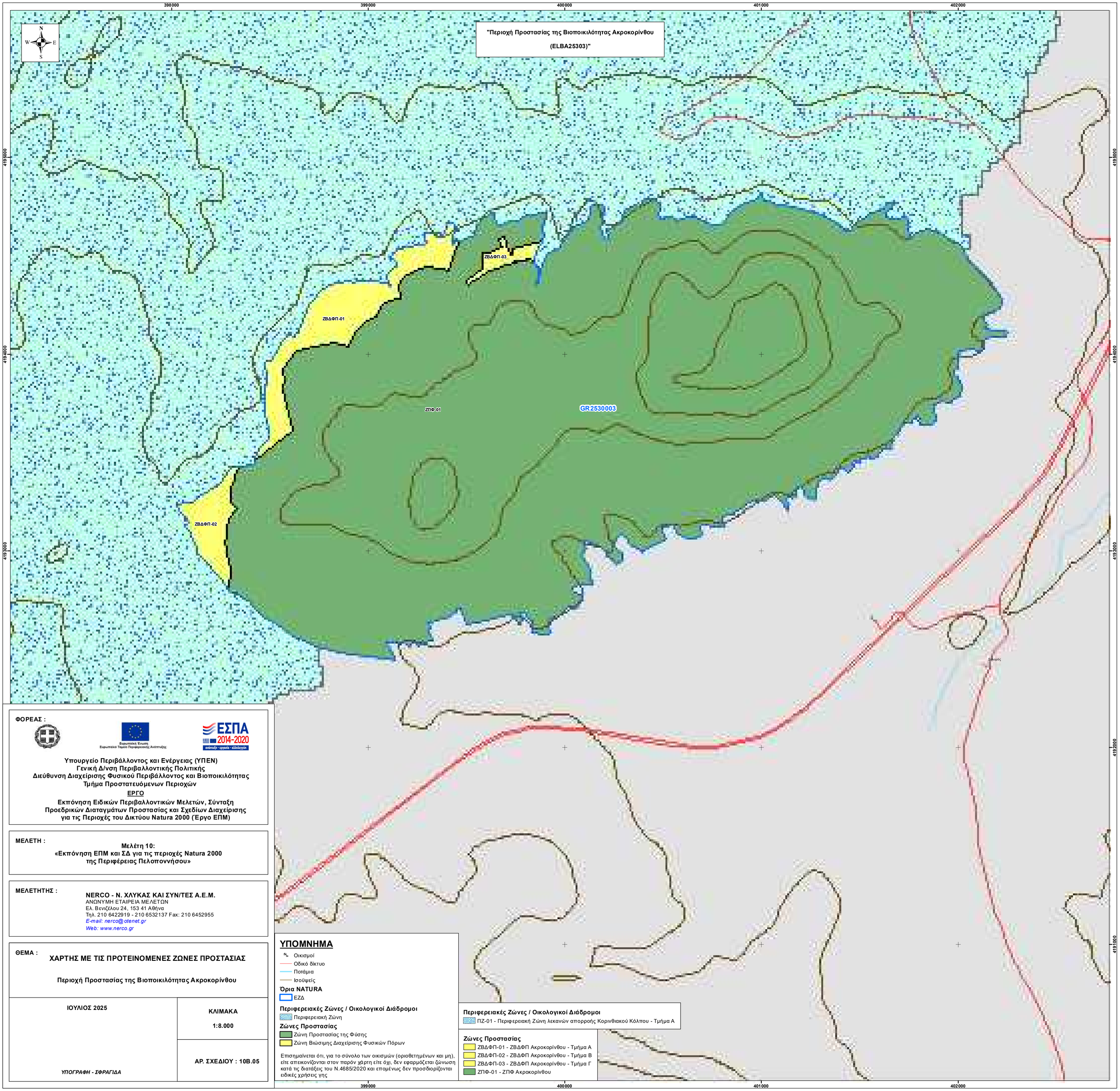

ΦΟΡΕΑΣ :

Ευρωπαϊκή Ένωση
Ευρωπαϊκό Ταμείο Περιφερειακής Ανάπτυξης

ΕΣΠΑ 2014-2020
ανάπτυξη - εργασία - αλληλεγγύη

Υπουργείο Περιβάλλοντος και Ενέργειας (ΥΠΕΝ)
Γενική Δ/νση Περιβαλλοντικής Πολιτικής
Διεύθυνση Διαχείρισης Φυσικού Περιβάλλοντος και Βιοποικιλότητας
Τμήμα Προστατευόμενων Περιοχών

ΕΡΓΟ

Εκπόνηση Ειδικών Περιβαλλοντικών Μελετών, Σύνταξη Προεδρικών Διαταγμάτων Προστασίας και Σχεδίων Διαχείρισης για τις Περιοχές του Δικτύου Natura 2000 (Έργο ΕΠΜ)

ΜΕΛΕΤΗ :

Μελέτη 10:
«Εκπόνηση ΕΠΜ και ΣΔ για τις περιοχές Natura 2000 της Περιφέρειας Πελοποννήσου»

ΜΕΛΕΤΗΤΗΣ :

NERCO - Ν. ΧΛΥΚΑΣ ΚΑΙ ΣΥΝ/ΤΕΣ Α.Ε.Μ.
ΑΝΩΝΥΜΗ ΕΤΑΙΡΕΙΑ ΜΕΛΕΤΩΝ
Ελ. Βενιζέλου 24, 153 41 Αθήνα
Τηλ. 210 6422919 - 210 6532137 Fax: 210 6452955
E-mail: nerco@otenet.gr
Web: www.nerco.gr

ΘΕΜΑ :

ΧΑΡΤΗΣ ΜΕ ΤΙΣ ΠΡΟΤΕΙΝΟΜΕΝΕΣ ΖΩΝΕΣ ΠΡΟΣΤΑΣΙΑΣ

Περιοχή Προστασίας της Βιοποικιλότητας Ακροκορίνθου

ΙΟΥΛΙΟΣ 2025	**ΚΛΙΜΑΚΑ** **1:8.000**
ΥΠΟΓΡΑΦΗ - ΣΦΡΑΓΙΔΑ	**ΑΡ. ΣΧΕΔΙΟΥ : 10Β.05**

ΥΠΟΜΝΗΜΑ

- Οικισμοί
- Οδικό δίκτυο
- Ποτάμια
- Ισοϋψείς

Όρια NATURA

- ΕΖΔ

Περιφερειακές Ζώνες / Οικολογικοί Διάδρομοι

- Περιφερειακή Ζώνη

Ζώνες Προστασίας

- Ζώνη Προστασίας της Φύσης
- Ζώνη Βιώσιμης Διαχείρισης Φυσικών Πόρων

Επισημαίνεται ότι, για το σύνολο των οικισμών (οριοθετημένων και μη), είτε απεικονίζονται στον παρόν χάρτη είτε όχι, δεν εφαρμόζεται ζώνωση κατά τις διατάξεις του Ν.4685/2020 και επομένως δεν προσδιορίζονται ειδικές χρήσεις γης

Περιφερειακές Ζώνες / Οικολογικοί Διάδρομοι

- ΠΖ-01 - Περιφερειακή Ζώνη λεκανών απορροής Κορινθιακού Κόλπου - Τμήμα Α

Ζώνες Προστασίας

- ΖΒΔΦΠ-01 - ΖΒΔΦΠ Ακροκορίνθου - Τμήμα Α
- ΖΒΔΦΠ-02 - ΖΒΔΦΠ Ακροκορίνθου - Τμήμα Β
- ΖΒΔΦΠ-03 - ΖΒΔΦΠ Ακροκορίνθου - Τμήμα Γ
- ΖΠΦ-01 - ΖΠΦ Ακροκορίνθου